DURAY
ПРОФЕССИОНАЛЬНЫЙ СВЕТ

АО «Дюрэй» г. Пермь, ул. Рязанская, 104
Многоканальный тел./факс: (342) 255-33-30
E-mail: info@duray.ru

8-800-500-2808 с 7-00 до 16-00 (мск)
Звонок бесплатный на территории РФ

Сахалин 116W Ex T5 KK

Взрывозащищенные светильники

Предназначены для применения во взрывоопасных зонах класса 1 и 2. Светильники данной серии рекомендуется эксплуатировать в условиях, где присутствует высокая вероятность возникновения взрыва.

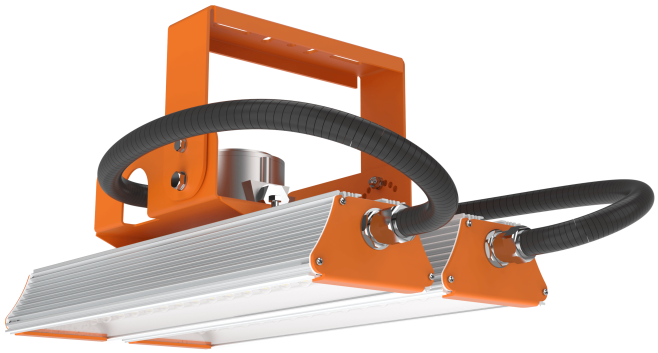

152 Лм\Вт
Энергоэффективность светильника, Лм\Вт

17640 Лм
световой поток

116 Вт
мощность

IP67
степень защиты

> 0,97
коэффициент мощности

Модификации

Тип КСС :

- Д (120°)
- Г (60°)
- К (30°)
- Ш (Широкая боковая Т3)

Тип рассеивателя :

- Прозрачный

Тип крепления :

- Поворотный

По цветовой температуре :

- 4000К (комфортный)
- 5000К (нейтральный)
- 3500К (теплый)

Маркировка :

- Ex T5 KK - 1Ex mb IIC T5 Gb X / Ex mb IIIC T100°C Db X (с клеммной коробкой)

Тех. характеристики

Световой поток, Лм *	17640
Потребляемая мощность, Вт	116
Энергоэффективность светильника, Лм\Вт	152
Цветовая температура, К	3500 / 4000 / 5000
Индекс цветопередачи, Ra	CRI70
Коэффициент пульсации, %	< 1 %
Диаграмма светового потока	Д / Г / Ш / К
Кол-во светодиодов, шт	64
Напряжение питания, В	175-264 В
Коэффициент мощности	> 0,97
Защита от перегрева	Есть
Температура эксплуатации,°С	от - 50°С до + 50°С
Степень защиты корпуса	IP67
Вид климатического исполнения	УХЛ1
Класс защиты от поражения эл. током	I
Срок службы, ч	110 000
Гарантированный срок эксплуатации, л	5
Масса, кг	10,6
Габаритные размеры, мм	530x245x245